

**Universidad de
Castilla-La Mancha**

Portal de prácticas de la UCLM

**Manual para coordinadores y
coordinadoras**

(PRÁCTICAS GENERALES)

www.practicasyempleo.apps.uclm.es

1. ACCESO A LA APLICACIÓN

Acceda a la aplicación en <https://practicasyempleo.apps.uclm.es/>

Puede acceder con su cuenta (su correo electrónico) o su certificado digital.

Recomendamos la activación del menú de ayuda de la aplicación en los casos en que pueda existir alguna duda a la hora de realizar una acción determinada.

2. PANEL DE CONTROL

Esta opción permite disponer de una visión general de las tareas pendientes que corresponden a este rol, así como un registro de la actividad reciente.

Panel de control

Prácticas nuevas

- hace 22 horas: **PRÁCTICAS CURRICULARES PARA GRADO EN INGENIERIA INFORMÁTICA**. C, C++, ADA, gestión de requisitos, diseño de software, testing... YA ESTÁ LA PERSONA SELECCIONADA, ES ALEJANDRO GARCÍA SALGUERO CON DNI 71369117W
- hace 22 horas: **PRÁCTICAS CURRICULARES PARA GRADO EN INGENIERIA INFORMÁTICA**. C, C++, ADA, gestión de requisitos, diseño de software, testing... YA ESTÁ LA PERSONA SELECCIONADA, ES ALEJANDRO GARCÍA CHACÓN CON DNI 71369524B
- hace 16 días: **Prácticas Grado Ingeniería Informática**. Andrés Martínez del Olmo DNI: 06333591N
- hace 2 meses: **BEARIO DEPARTAMENTO CIBERSEGURIDAD**. - Ingeniería Informática - B2 Inglés
- hace 2 meses: **ANALISTA CIBERSEGURIDAD/INFRAESTRUCTURA**. Estudiante del Grado en Ingeniería Informática. Nivel medio/alto de Inglés.

Prácticas con solicitudes a validar

- La práctica (PRA230932) #BECA AHE Internship IM SAP eWM HUB Logístico tiene 14 solicitudes pendientes de validar.
- La práctica (PRA230937) #BECA AHE Internship Colaborate in the frame of the Cybersecurity Project & contract with AHG and daily activities in AHE tiene 6 solicitudes pendientes de validar.
- La práctica (PRA230935) #BECA AHE Transversal Services tiene 6 solicitudes pendientes de validar.
- La práctica (PRA230939) Apoyo en el desarrollo e implantación de sistemas inteligentes para la planificación productiva y mantenimiento de aeronaves tiene 24 solicitudes pendientes de validar.
- La práctica (PRA246679) Beca Departamento IT - Grupo Emotiva y Planea tiene 6 solicitudes pendientes de validar.

Actividad reciente

- Panel de control: ahor
- Inicio: hace un segundo
- Plan: GRADO EN INGENIERÍA INFORMÁTICA (AB): hace 4 hora
- Planes: hace 4 hora

Prácticas con solicitudes seleccionadas

- La práctica (PRA245949) BECA - REGULACIÓN RED TOLEDO tiene 2 solicitudes pendientes seleccionadas.
- La práctica (PRA245975) TÉCNICO INFORMÁTICO tiene 4 solicitudes pendientes seleccionadas.

3. EMPRESAS

En este apartado se dispone de información de empresa registradas en la aplicación, con información adicional sobre si el convenio de cooperación educativa está o no en vigor:

Empresas

NOMBRE	PROVINCIA	LOCALIDAD	ACTIVIDAD	CONVENIO EN VIGOR
FERRERERIAS RAMOS SANCHEZ, S.L.L.	Albacete	Albacete	Comercio al por menor, excepto de vehículos de motor y motocicletas	NO
CENTRO ENSAYO MATERIALES Y ASISTENCIA TÉCNICA, S.A.	Albacete	Albacete	Servicios técnicos de arquitectura e ingeniería, ensayos y análisis técnicos	NO
ETM INGENIERIA	Caceres	Cáceres	Servicios técnicos de arquitectura e ingeniería, ensayos y análisis técnicos	NO
J. GARCIA CARRION LA MANCHA S.A	Ciudad Real	Damiel	Comercio al por mayor e intermedarios del comercio, excepto de vehículos	SI
EXIDE TECHNOLOGIES S.A.	Ciudad Real	Marcenares	Agricultura, ganadería, silvicultura y pesca	SI
Diálogo Tecnológico S.L.L.	Ciudad Real	Ciudad Real	Actividades administrativas de oficina y otras actividades auxiliares a las e...	SI
ITECAM (Centro Tecnológico del Metal de Castilla-La Mancha)	Ciudad Real	Tomélosa	Actividades asociativas	SI
INTERNACIONAL DE COMPOSITOS, S.A. (ICSA)	Toledo	Toledo	Fabricación de otro material de transporte	SI
AERNOVA COMPOSITOS ILESCAS	Toledo	Ilescas	Fabricación de otro material de transporte	SI
Audisec, Seguridad de la Información S.L._CR	Ciudad Real	Ciudad Real	Actividades jurídicas y de contabilidad	NO

También es posible acceder al perfil de las entidades en las que aparezca como usuario de las mismas en el apartado “Mis empresas”.

Esta circunstancia suele estar relacionada con el hecho de dar de alta empresas haciendo uso del rol “Coordinador”:

Tiene empresas sin convenio de cooperación educativa
Tiene alguna empresa sin convenio de cooperación educativa. Si desea ofertar prácticas, primero debe suscribir un convenio con la Universidad. [Ir a mis empresas y solicitar convenio](#)

Empresas que gestiono

Nueva empresa

Solicitudes de alta de empresa/institución

(Q1368009E) - UNIVERSIDAD DE CASTILLA LA MANCHA - UCLM

Dirección

Calle	Altagracia,	Provincia	Localidad	Número
País	ESPAÑA	Ciudad Real	Ciudad Real	50
C.P.				13007
Contacto	Centro de información y promoción de empleo CIPE ☎ 967599312 @			

(13577531X) - PRUEBA EMPRESA 2012

Dirección

Calle	Enebro	Provincia	Localidad	Número
País	ESPAÑA	Albacete	Alpera	23
C.P.				02007
Contacto	JESÚS ALONSO BALLESTEROS ☎ 666666666 @ Jesus.Alonso@uclm.es			

Aquí se encuentra también disponible la opción de solicitar el alta de una nueva empresa o institución.

Esta funcionalidad debe ser utilizada sólo en ocasiones excepcionales, ya que uso indiscriminado provoca complicaciones en la gestión de los convenios y en la de las prácticas.

4. PRÁCTICAS

Este módulo da acceso a información sobre prácticas vinculadas a los planes de estudios que se coordinan, permite su gestión y el alta de las mismas:

Prácticas

Filtros

Prácticas nuevas
En fase de solicitud
Cubierta totalmente

Planes/Asignaturas
+ Planasignatura
Empresas/Destino
+ EmpresaDestino

Situación: selecciona situación
Propiedad: selecciona propiedad
Tipo: selecciona tipo

Aplicar filtros Limpiar filtros

+ Nueva práctica **Descargar EXCEL**

	SITUACIÓN	CURSO	TIPO	CÓDIGO	PRÁCTICA	EMPRESA	ÚLTIMO ESTADO	CUBIERTAS	LIBRES
	En proceso	2023-24	General	PRA246805	PRÁCTICAS CURRICULARES PARA GRADO EN IN...	TECONBIT.S.L.U.	Nueva práctica pendient...	0	1 (01)
	En proceso	2023-24	General	PRA246804	PRÁCTICAS CURRICULARES PARA GRADO EN IN...	TECONBIT.S.L.U.	Nueva práctica pendient...	0	1 (01)
	En proceso	2023-24	General	PRA246802	BECA-AHE Manufacturing Engineering Tranee	AIRBUS HELICOPTERS ESPAÑA S A	Publicada	0	1 (01)
	En proceso	2023-24	General	PRA246793	Beca Escuela Oesla - Albacete	TECONBIT.S.L.U.	Publicada	0	2 (02)

Como en el caso del alta de empresas, la opción de alta de ofertas de prácticas desde el rol “Coordinador” se aconseja para casos excepcionales.

En cuanto a la gestión de las prácticas registradas en la plataforma por las empresas e instituciones, desde el CIPE se validan y se asignan los planes de estudio en base a la información facilitada por las entidades. Desde el rol Coordinador es posible hacer modificaciones en los planes de estudio (tal y como se indica más adelante) si fuese necesario.

En el caso de detectar incongruencias o datos contradictorios en la información facilitada por las empresas, desde el CIPE se contacta con ellas y no se procede a la validación de las solicitudes hasta que no quedan aclaradas.

En los siguientes apartados se facilita información sobre la gestión de las prácticas, tanto si se han dado de alta por la empresa o por un usuario con rol Coordinador.

4.1. Alta de nueva práctica

En primer lugar se cumplimentan los datos relativos al tipo de práctica (general por defecto), descripción de la misma, fechas orientativas de inicio y fin, existencia o no de ayuda económica (indicando cantidad en el primer caso) y selección del tipo de anexo (certificado de resolución).

- Información básica:** Contains a toggle for "Es planificada" (currently off), a "Curso" dropdown menu with "2023-24" selected, and a text area for "Descripción".
- Fecha inicio:** A date input field with the format "dd/mm/aaaa" and a calendar icon.
- Fecha finalización:** A date input field with the format "dd/mm/aaaa" and a calendar icon.
- Remunerada:** A toggle switch (currently off).
- Ayuda económica:** A text input field.
- Certificado de resolución:** A dropdown menu for "Plantilla de certificado".

Una vez guardada la información básica se editará la pestaña “General” para completar los datos de la práctica:

Respecto a las “Propiedades de la práctica”, el rol “Coordinador” sólo tendrá en cuenta si se trata de una práctica en la que la UCLM debe cotizar a la SS.

El siguiente paso será seleccionar el plan de estudios en la pestaña “Plan/Asignatura/Grupo”. Hay que tener en cuenta que, una vez seleccionado un plan, siempre deberá haber uno activo. En el caso de que se quiera sustituir un plan por otro, primero se añadirá el nuevo y luego se eliminará el que se desea sustituir.

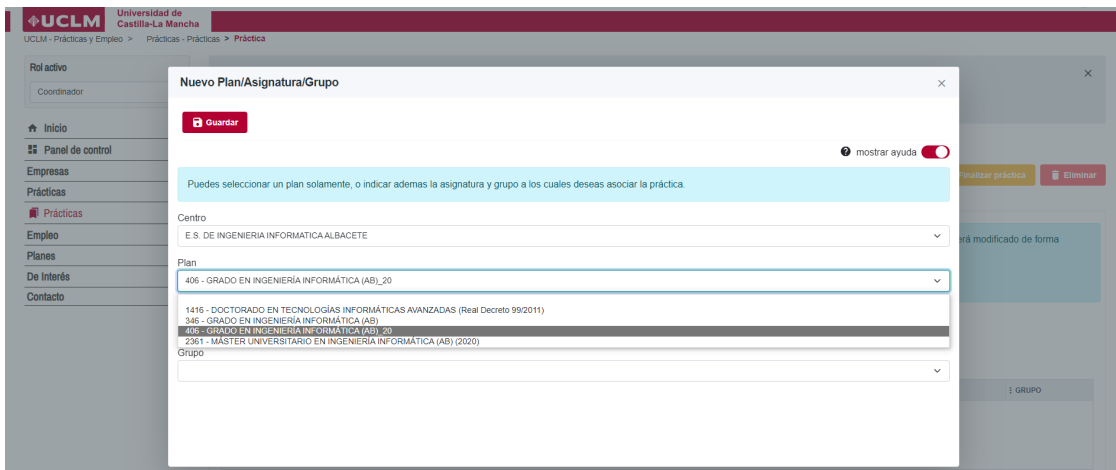
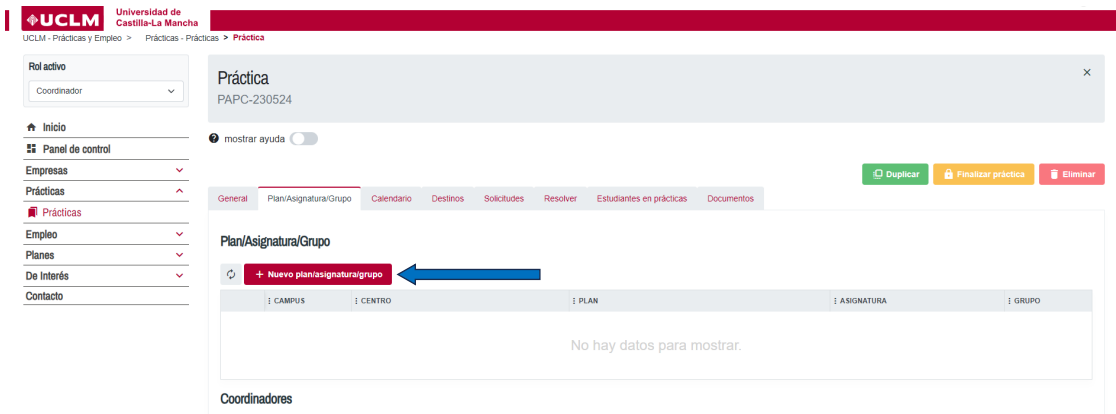

Una vez seleccionados los planes de estudio, aparece un listado con los alumnos seleccionables.

Cada vez que produce un cambio¹ en los planes, se modifica la tabla de candidatos.

Candidatos

Descargar EXCEL

	DOCUMENTO	1º APELLIDO	2º APELLIDO	NOMBRE	CORREO	NOTA MEDIA	NUSS	CERT...
							NO	
		AVELLANEDA	TORRECILLAS	JOSÉ	Jose.Abellaneda@alu.u...		NO	
		GALLEGO	MORENO	IRENE	Irene.Gallego4@alu.ucl...		NO	
		TOMÁS	MARTÍNEZ	DANIEL	Daniel.Tomas@alu.uclm...		NO	
		GARCÍA	GÓMEZ	ANTONIO	Antonio.Garcia38@alu.u...		NO	
		CASCALES	MARTÍNEZ	NICOLÁS	Nicolas.Cascales@alu.u...		NO	
		LÓPEZ	HERNÁNDEZ	ALBERTO	Alberto.Lopez31@alu.uc...		NO	
		ALCÁZAR	CALLE	RAQUEL	Raquel.Alcazar3@alu.uc...		NO	
		ESPADÁ	VELA	JAVIER	Javier.Espada@alu.uclm...		NO	
		GARCÍA	CALERO	SERGIO	Sergio.Garcia45@alu.uc...		NO	

¹ Siempre que se produzca un cambio, recomendamos activar la opción de recarga de la información que se encuentra disponible a la izquierda de los botones de las acciones.

El siguiente paso será acceder a la pestaña “Calendario”.

Salvo que exista un acuerdo previo con un estudiante, es necesario indicar las fechas de inicio y fin de solicitud para que los y las estudiantes pueden inscribirse en la oferta.

También es necesario indicar el periodo en el que la empresa tendrá acceso para poder valorar las candidaturas.

DESCRIPCIÓN	FECHA DE INICIO	FECHA DE FIN
General	24-05-2024 00:01	31-05-2024 23:59

DESCRIPCIÓN	FECHA DE INICIO	FECHA DE FIN
General	31-05-2024 00:01	21-06-2024 23:59

Es importante indicar siempre los periodos de práctica ya que, de no ser así, no será posible realizar la asignación de la misma.

Por último, hay que indicar que se dispone también de la posibilidad de establecer excepciones al calendario general.

PERIODO	FECHA DE INICIO	FECHA DE FIN	L	M	X	J	V	S	D	DÍAS
General	3/6/2024	19/7/2024	SI	SI	SI	SI	SI	NO	NO	35

DESCRIPCIÓN	FECHA INICIO	FECHA FIN	PRESENCIA
			-

Pasamos ahora a la pestaña “Destinos”, donde se recoge la información de la empresa en la que el alumnado realiza la práctica.

Práctica
PAPC-230524

mostrar ayuda

EMPRESA/ORGANISMO	LOCALIDAD	CONVENIO EN VIGOR
No hay datos para mostrar.		

En el botón “+ Empresa/organismo” puede seleccionarse la empresa de destino:

FERRETERIAS RAMOS SANCHEZ, S.L.L.

General Plan/Asignatura/Grupo Calendario Destinos Solicitudes Resolver Estudiantes en prácticas Documentos

Empresas/Organismos

+ Empresa/Organismo Descargar

EMPRESA/ORGANISMO	LOCALIDAD	CONVENIO EN VIGOR
FERRETERIAS RAMOS SANCHEZ, S.L.L.	Albacete(Albacete) ESPAÑA	Sin datos

FERRETERIAS RAMOS SANCHEZ, S.L.L.

Plazas ofertadas en los destinos de la empresa

Destinos sin tutor de empresa. Revise los datos de los destinos, algunos destinos no tienen definido un tutor de la empresa

Importar Excel

COD.	PROVINCIA	LOCALIDAD	DESTINO	TUTOR	PLAZAS
B02497733	Albacete	Albacete	FERRETERIAS RAMOS SANCHEZ, S.L.L.-SIN ESPECIALIDAD-Mañana		1

Cuando aparezca el mensaje de que existen destinos sin tutor de empresa, es recomendable recabar esa información y completarla, editando el destino:

Editar destino

mostrar ayuda

Código * B02497733 Destino FERRETERIAS RAMOS SANCHEZ, S.L.L.

Ubicación

País ESPAÑA Provincia Albacete Localidad Albacete

Especialidad, turno y plazas

Especialidad * SIN ESPECIALIDAD Turno * Mañana Plazas * 1

Tutor

Nombre Cargo

Correo Teléfono

Guardar

Recomendamos acceder a los datos de destinos de la empresa seleccionando el icono de la lupa que se encuentra a la derecha del nombre, con el objeto de seleccionar (en el caso de empresas con varios destinos) el que corresponda:

FERRETERIAS RAMOS SANCHEZ, S.L.L.

Duplicar Finalizar práctica Eliminar

General Plan/Asignatura/Grupo Calendario Destinos Solicitudes Resolver Estudiantes en prácticas Documentos

Empresas/Organismos

+ Empresa/Organismo Descargar

EMPRESA/ORGANISMO	LOCALIDAD	CONVENIO EN VIGOR
FERRETERIAS RAMOS SANCHEZ, S.L.L.	Albacete(Albacete) ESPAÑA	Sin datos

FERRETERIAS RAMOS SANCHEZ, S.L.L.  ←

Plazas ofertadas en los destinos de la empresa

Destinos sin tutor de empresa. Revise los datos de los destinos, algunos destinos no tienen definido un tutor de la empresa

Importar Excel

COD.	PROVINCIA	LOCALIDAD	DESTINO	TUTOR	PLAZAS
B02497733	Albacete	Albacete	FERRETERIAS RAMOS SANCHEZ, S.L.L.-SIN ESPECIALIDAD-Mañana		1

4.2. Gestión de una práctica.

Una vez que la práctica está publicada, se irán produciendo las inscripciones de los candidatos interesados.

En la pestaña del mismo nombre pueden gestionarse las solicitudes del alumnado:

Práctica
PAPC-230524

mostrar ayuda

FERRETERIAS RAMOS SANCHEZ, S.L.L.

Duplicar Finalizar práctica Eliminar

General Plan/Asignatura/Grupo Calendario Destinos Solicitudes Resolver Estudiantes en prácticas Documentos

Solicitudes

Descargar EXCEL Validar TODAS

10 columnas visibles

NOMBRE	PROVINCIA	LOCALIDAD	DESTINO	ESPECIALIDAD	ESTADO	O.	S.	P...
Irene Gallego Moreno	Albacete	Albacete	FERRETERIAS RAMOS SANCHEZ, ...	SIN ESPECIALIDAD	Solicitada	1	No	Si
José Avellaneda Torrecillas	Albacete	Albacete	FERRETERIAS RAMOS SANCHEZ, ...	SIN ESPECIALIDAD	Solicitada	4	No	Si

Por defecto, las solicitudes aparecerán en el estado “Solicitada”. Para que las candidaturas estén accesibles para la empresa y pueda darles el visto bueno, es necesaria su validación previa. Esta validación puede ser conjunta (botón “Validar TODAS”) o individual. En este segundo caso es necesario editar una a una y seleccionar la opción deseada:

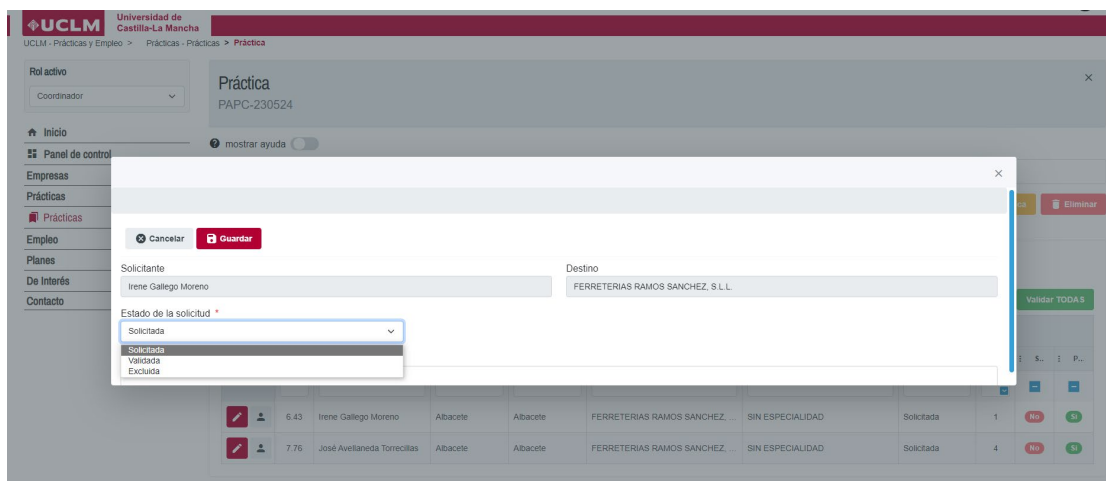

Las solicitudes validadas podrán recibir el visto bueno de la empresa, lo que quedará reflejado en la columna “Seleccionado”:

Solicitudes										
Validar TODAS										
10 columnas visibles										
		NOMBRE	PROVINCIA	LOCALIDAD	DESTINO	ESPECIALIDAD	ESTADO	OR...	SELECCIONADO	P..
	6.43	Irene Gallego Moreno	Albacete	Albacete	FERRETERIAS RAMOS SANCHEZ...	SIN ESPECIALIDAD	Validada	1	SI	SI
	7.76	José Avellaneda Torrecillas	Albacete	Albacete	FERRETERIAS RAMOS SANCHEZ...	SIN ESPECIALIDAD	Solicitada	4	No	SI

En el caso de candidaturas excluidas, se podrá indicar el motivo en el campo previsto al efecto.

Queda a criterio del usuario decidir el momento de la asignación de la práctica. El sistema permite hacerlo en cualquier momento, aunque lo más razonable es esperar, al menos, a la fecha de fin de solicitud.

En la pestaña “Resolver” realizaremos las asignaciones de las practicas a los estudiantes. En el caso de prácticas “generales” seleccionaremos la opción “Resolución manual”:

FERRETERIAS RAMOS SANCHEZ, S.L.L.										
Resoluciones										
Resolver práctica automáticamente										
+ Resolución manual Descargar EXCEL										
	NOMBRE	LOCALIDAD	DESTINO	F. RESOLUCI...	INICIO	FIN				
No hay datos para mostrar.										

Eligiendo el campo “Candidato” se activa un campo donde buscar al candidato:

Guardar

Candidato

Candidato *

47446507 - Irene Gallego Moreno

Cotiza UCLM

Es curricular

Plan

GRADO EN INGENIERÍA INFORMÁTICA (AB)_20

Fechas de estancia

Periodo *

General

Fecha inicio

03/06/2024

Fecha fin

19/07/2024

Plan formativo

Plan formativo

Destino

FERRETERIAS RAMOS SANCHEZ, S.L.L., SIN ESPECIALIDAD, Mañana ,Albacete (Albacete)

En este momento debe indicarse si la práctica es curricular y si la obligación de cotización² corresponde a la UCLM (Cotiza UCLM).

También se seleccionará en “Tipo de resolución” el modelo de anexo que corresponda, en función de la tipología de la práctica.

Si los datos de alumno no aparecen tras realizar la búsqueda, las razones más habituales son las siguientes:

- No se ha seleccionado previamente el plan de estudios que está cursando el alumno.
- El alumno no ha superado el porcentaje de créditos exigido para poder realizar prácticas.
- El alumno no ha completado los requerimientos mínimos en su perfil de la aplicación para que se le puedan asignar prácticas.

Guardar

Tutor académico

Buscar Tutor académico

Documento de Resolución

Tipo de resolución

Anexo al convenio de cooperación educativa

UCLM UNIVERSIDAD DE CASTILLA-LA MANCHA

ANEXO AL CONVENIO DE COOPERACIÓN EDUCATIVA N° ENTRE LA UNIVERSIDAD DE CASTILLA-LA MANCHA Y

² La UCLM asumirá la cotización de las prácticas curriculares y no remuneradas. De igual modo, también asumirá la cotización en el caso de prácticas extracurriculares y no remuneradas, siempre que el plan de estudios con contemple la realización de prácticas curriculares, con el visto bueno previo de la Vicerrectora de Innovación, Empleo y emprendimiento

Además, es necesario completar el plan formativo y seleccionar un tutor académico.

Una vez guardada, la resolución aparecerá registrada:

NOMBRE	LOCALIDAD	DESTINO	F. RESOLUCI...	INICIO	FIN
Irene Gallego Moreno	Albacete	FERRETERIAS RAMOS SANCHEZ, S.L.L.	27/5/2024	3/6/2024	19/7/2024

La resolución podrá editarse, si fuera necesaria una modificación, o eliminarse.

Hay que tener en cuenta que el nº de resoluciones está limitado por el de puesto ofertados:

EMPRESA/ORGANISMO	LOCALIDAD	CONVENIO EN VIGOR
FERRETERIAS RAMOS SANCHEZ, S.L.L.	Albacete (Albacete) ESPAÑA	Cubierta 22/11/2025

COD.	PROVINCIA	LOCALIDAD	DESTINO	TUTOR	PLAZAS
B02497733	Albacete	Albacete	FERRETERIAS RAMOS SANCHEZ, S.L.L.-SIN ESPECIALIDAD-Mañana	descocio@desconocido...	1

Una vez hecha la resolución, la información se carga también en la pestaña “Estudiantes en prácticas”.

DOCUMENTO	1º APELLIDO	2º APELLIDO	NOMBRE	CORREO	NUSS
47446857	GALLEGO	MORENO	IRENE	Irene.Gallego4@alu.uclm.es	NO

Aquí podrán indicarse las incidencias que pudieran existir durante la realización de las prácticas, pudiéndose seleccionar el tipo y las fechas.

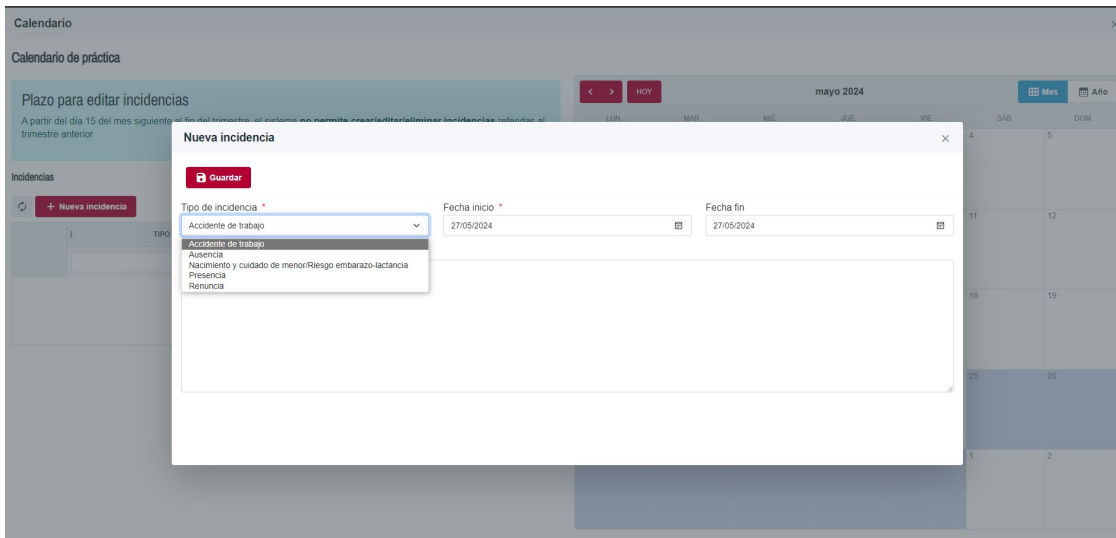

También permite la descarga del anexo al convenio y la posibilidad de subir documentos relacionados con la práctica:

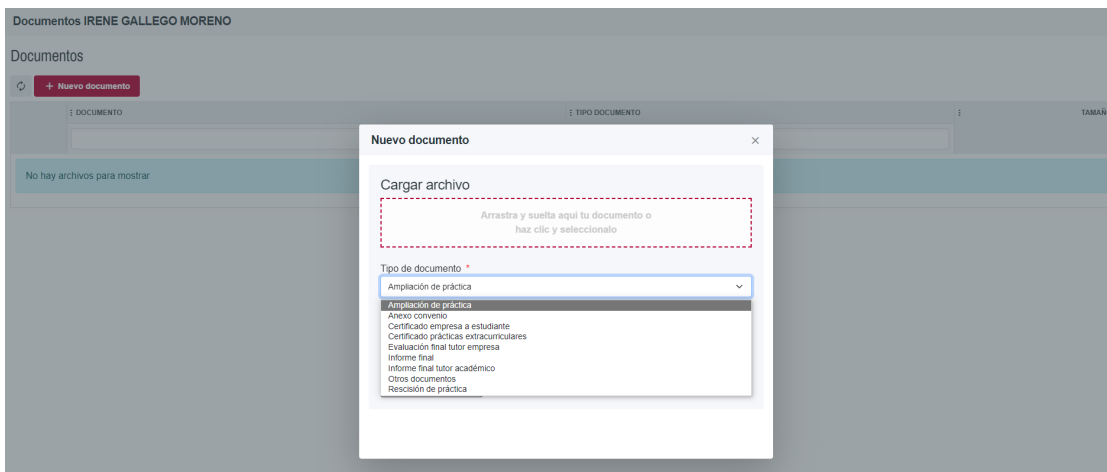
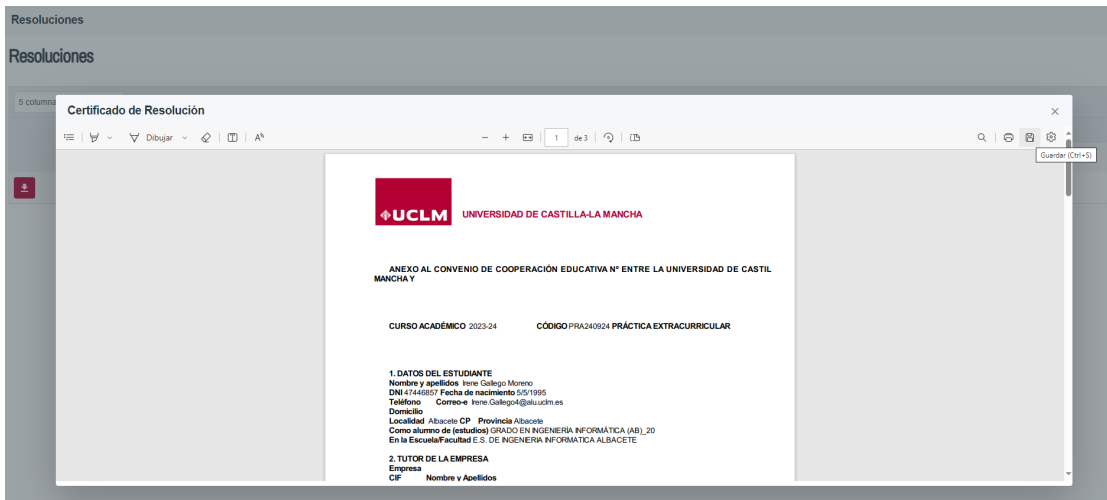

Por último, la pestaña “Documentos” permite subir archivos relacionado con la práctica, diferentes a los ya subidos y vinculados individualmente a cada estudiante.

5. PLANES

El menú “Planes” incluye la posibilidad de gestión de los planes de estudio coordinados y facilita información sobre el alumnado matriculado en dichos planes de estudio.

5.1. Planes

Si accedemos a cada uno de los planes podemos gestionar diferentes parámetros.

En la pestaña “General” puede modificarse el porcentaje mínimo de créditos que debe haber superado un estudiante para que se pueda asignar una práctica en la aplicación:

En la pestaña coordinadores pueden añadirse usuarios para que tengan ese rol en el plan de estudios seleccionado y pueden eliminarse los previamente asociados:

Plan
GRADO EN INGENIERÍA INFORMÁTICA (AB)_20

mostrar ayuda

General Coordinadores **Asignaturas** Profesores

Coordinadores

+ Añadir coordinador

COORDINADOR

Virginia Barba Sánchez

Francisco Jesús Villalba Ruiz

En la pestaña “Asignatura” se pueden indicar las asignaturas vinculadas a la realización de prácticas para cada plan de estudios:

Plan
GRADO EN INGENIERÍA INFORMÁTICA (AB)_20

mostrar ayuda

General Coordinadores **Asignaturas** Profesores

Asignaturas

ASIGNATURA	¿ES PRÁCTICA?
<input type="text"/>	<input type="checkbox"/>
PRÁCTICAS EN EMPRESA	<input checked="" type="checkbox"/>
ACELERADORES GRÁFICOS	<input type="checkbox"/>
ÁLGEBRA Y MATEMÁTICA DISCRETA	<input type="checkbox"/>
ARQUITECTURA DE COMPUTADORES	<input type="checkbox"/>

En la pestaña “Profesores” pueden asociarse a las asignaturas vinculadas con las prácticas a profesores, que podrán realizar las mismas acciones del rol Coordinador, pero sólo para la asignatura seleccionada:

Plan
GRADO EN INGENIERÍA INFORMÁTICA (AB)_20

mostrar ayuda

General Coordinadores **Asignaturas** Profesores

Profesores

ASIGNATURA	1º APELLIDO	2º APELLIDO	NOMBRE	¿ES COORDIN...?
PRÁCTICAS <input type="text"/>	<input type="text"/>	<input type="text"/>	<input type="text"/>	<input type="checkbox"/>
PRÁCTICAS EN EMPRESA	BARBA	SÁNCHEZ	VIRGINIA	<input checked="" type="checkbox"/>
PRÁCTICAS EN EMPRESA	BERMEJO	LÓPEZ	PABLO	<input type="checkbox"/>
PRÁCTICAS EN EMPRESA	CAMBRONERO	PIQUERAS	MARÍA EMILIA	<input type="checkbox"/>
PRÁCTICAS EN EMPRESA	CAMINERO	HERRÁEZ	MARÍA BLANCA	<input type="checkbox"/>
PRÁCTICAS EN EMPRESA	CEBRIÁN	MÁRQUEZ	GABRIEL	<input type="checkbox"/>

5.2. Estudiantes

El menú “Estudiantes” permite obtener información de los alumnos matriculados en los planes de estudio que se coordinan:

Estudiantes matriculados en el curso académico

8 columnas visibles								
	REGISTRADO	DOCUMENTO	1º APELLIDO - 1	2º APELLIDO - 2	NOMBRE - 3	CAMPUS	CENTRO	PLAN
	No		ABAD	OCAMPO	DIEGO	Albacete	E.S. DE INGENIER...	GRADO EN INGENIERÍA INFORMÁTICA (...)
	Si		ABAD	OCAMPO	MARIA SOLEDAD	Albacete	E.S. DE INGENIER...	GRADO EN INGENIERÍA INFORMÁTICA (...)
	Si		ABELLÁN	ABAD	JULIÁN	Albacete	E.S. DE INGENIER...	GRADO EN INGENIERÍA INFORMÁTICA (...)
	No		ABOUELFATIOUD		WAFÁA	Albacete	E.S. DE INGENIER...	GRADO EN INGENIERÍA INFORMÁTICA (...)
	No		ABRIL	MANZANARES	RODRIGO	Albacete	E.S. DE INGENIER...	GRADO EN INGENIERÍA INFORMÁTICA (...)
	Si		ÁGREDA	ALGARRA	JESÚS JAVIER	Albacete	E.S. DE INGENIER...	GRADO EN INGENIERÍA INFORMÁTICA (...)
	No		AGUILAR	PLA	ANDRÉS	Albacete	E.S. DE INGENIER...	GRADO EN INGENIERÍA INFORMÁTICA (...)
	No		AGUILAR	RODRÍGUEZ	RAMÓN ANGEL	Albacete	E.S. DE INGENIER...	GRADO EN INGENIERÍA INFORMÁTICA (...)
	No		AGUILAR	SÁNCHEZ	AMABLE	Albacete	E.S. DE INGENIER...	GRADO EN INGENIERÍA INFORMÁTICA (...)
	No		ALAMINOS	BORRALLO	RUBÉN	Albacete	E.S. DE INGENIER...	GRADO EN INGENIERÍA INFORMÁTICA (...)

Página 1/94. Total: 932

1 2 3 4 5

6. DE INTERÉS

En este apartado se tiene acceso a la normativa relacionada con la gestión de prácticas y a documento de gestión para su uso cuando sea necesario.

En este último caso también se incluye información sobre el protocolo de actuación en caso de accidente, así como un enlace donde consultar la relativa a seguro escolar, de accidentes de trabajo y de responsabilidad civil del estudiantado.

Rol activo

Coordinador ▼

Inicio

Panel de control

Empresas ▼

Prácticas ▼

Empleo ▼

Planes ▼

De Interés ^

Estudiantes y titulados

Empresas

Empresas colaboradoras

Normativa

Documentos de gestión

Contacto

Prácticas y Empleo - Documentos

- [\[PE 01\] Convenio de cooperación educativa](#)
- [\[PE 02\] Anexo convenio de cooperación educativa](#)
- [\[PE 03\] Educational Cooperation Agreement](#)
- [\[PE 04\] Annexe educational cooperation agreement](#)
- [\[PE 05\] Rescisión de la práctica](#)
- [\[PE 06\] Modelo de memoria final](#)
- [\[PE 07\] Encuesta final estudiante](#)
- [\[PE 08\] Evaluación final tutor de empresa](#)
- [\[PE 08-1\] Evaluación final tutor empresa English](#)
- [\[PE 09\] Modelo certificado de empresa a estudiante](#)
- [\[PE 10\] Modelo informe final tutor académico](#)
- [\[PE 12\] Protocolo de actuación en caso de accidente](#)
- [\[PE 13\] Certificado de prácticas externas no curriculares](#)
- [\[PE 14\] Seguro escolar obligatorio, seguro de accidentes y de responsabilidad civil de los estudiantes](#)

7. OTRA INFORMACIÓN DE INTERÉS.

Hemos detectado en la aplicación la aparición de algunos mensajes de error que, en realidad, no son tales, como por ejemplo en el momento de asignación de una práctica. Hay que ignorarlo y refrescar y la resolución aparecerá registrada.

Con carácter general recomendamos la utilización del icono de recarga de datos que aparece en los diferentes apartados a lo largo de proceso de alta y gestión de una práctica.