

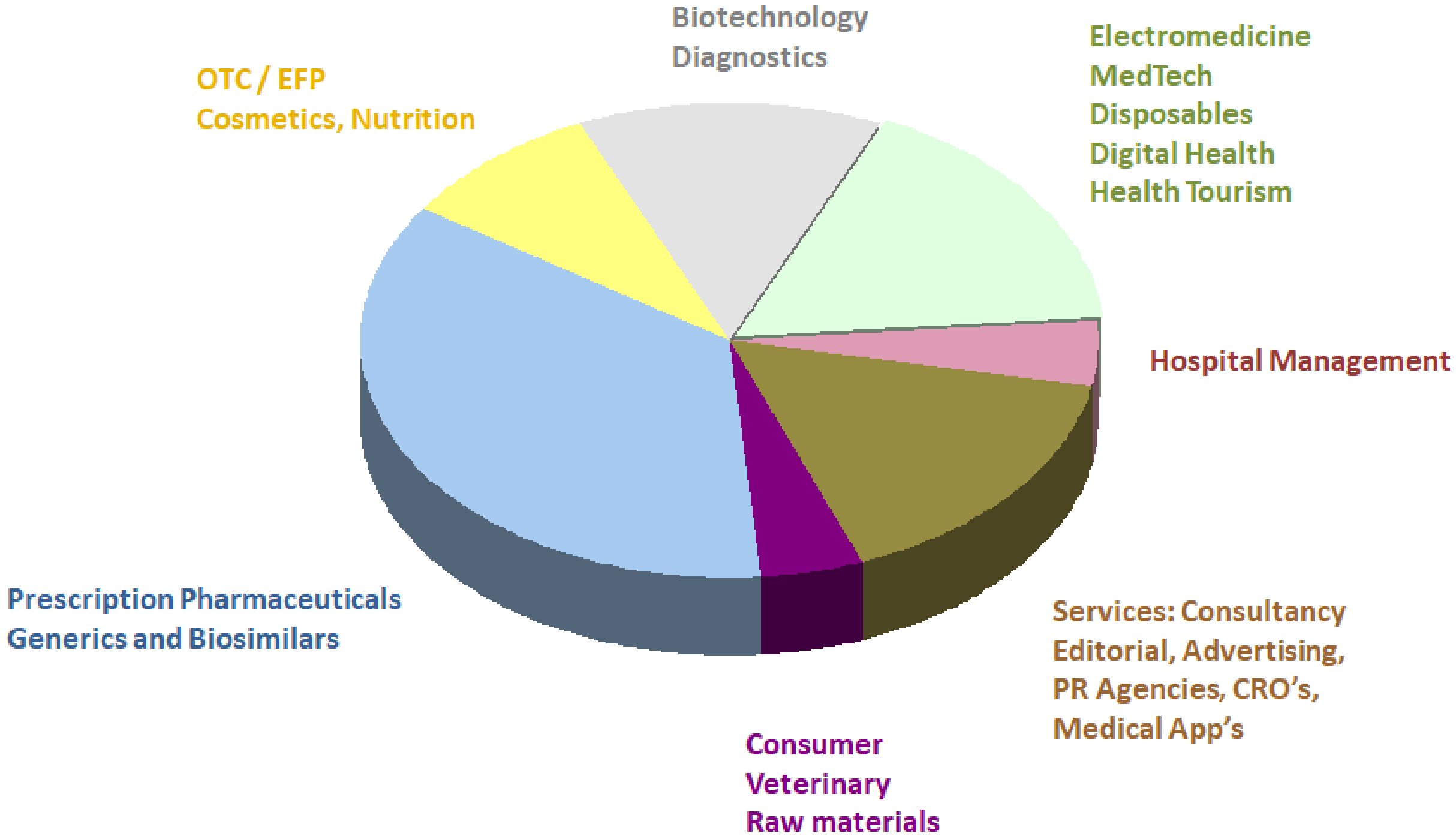

Herramientas para el Desarrollo de Carrera profesional

- Oportunidades del HRS4R

Segmentos del sector Salud



Funciones

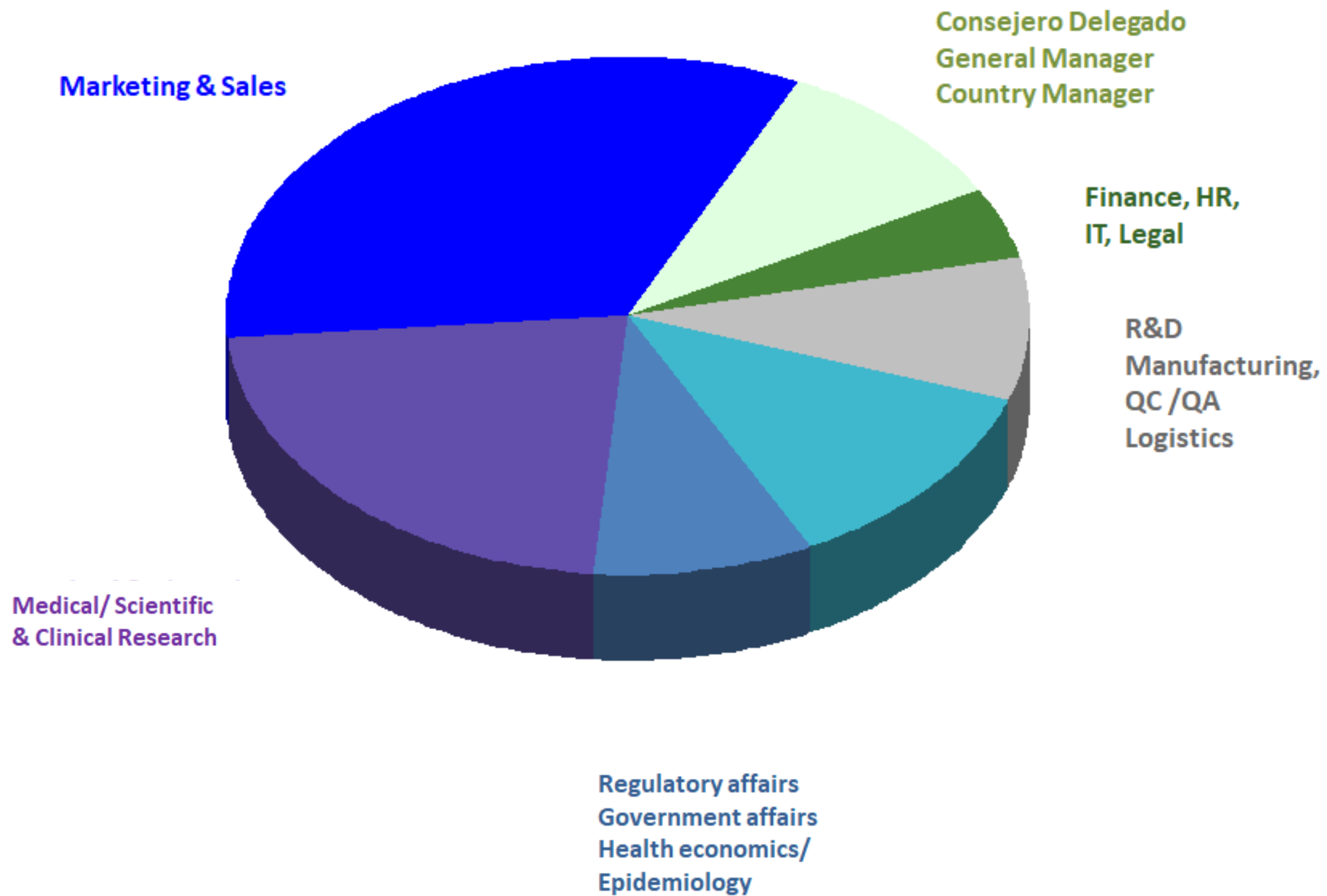

Riesgo de automatización

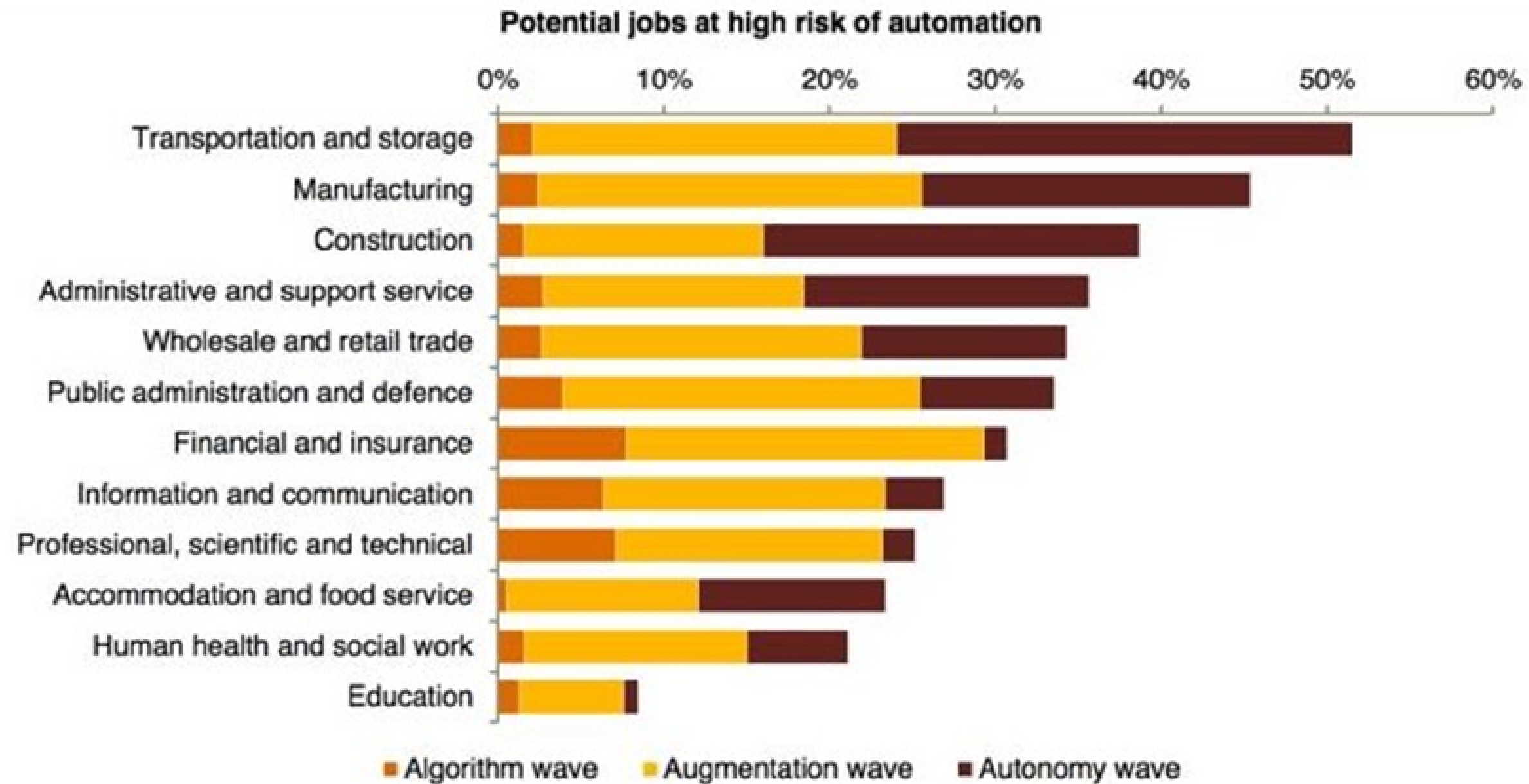

Source: PIAAC data, PwC analysis

Habilidades Clave



Plan de Carrera



Enseñar/ Dar

Aprender / Recibir

COMPETENCIAS

específicas de los
profesionales del CONOCIMIENTO

- Knowledge management
- Emotional intelligence
- Adaptability / Flexibility
- Self-learning
- Transdiscipline
- Intercultural
- Multichannel/format
- Colaborative

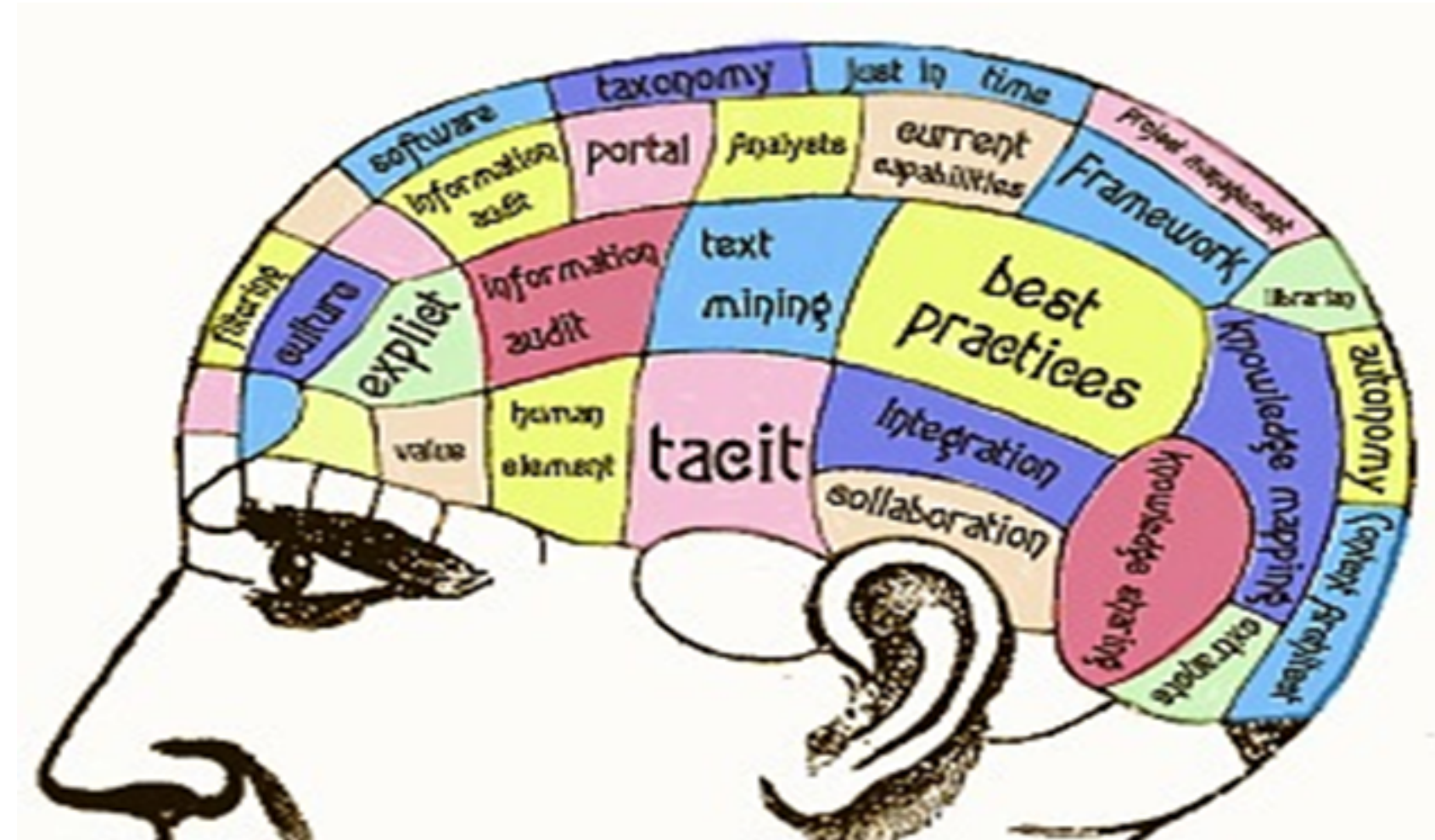

EL CAMBIO DE EMPLEO



5 Fases

- Autoanálisis
- Objetivos - Red
- CV
- Entrevista
- Términos

Ser Coherente

No temerlo / Asumir retos

Atención al mercado

Consultar Expertos

Averiguar sobre la Cultura

Decisión firme

Y LO ÚLTIMO ... La Remuneración

BUSCADOR DE OFERTAS

Puesto, provincia, empresa



¿ERES UNA EMPRESA?
PUBLICA AQUÍ LA OFERTA

POWERED BY **GALENUS** & **Empresas**
Selección ConSalud

esade
Executive Master en Dirección
de Organizaciones Sanitarias
Únete al programa líder en gestión sanitaria



Más información

OFERTAS DE EMPLEO DESTACADAS

FECHA	PUESTO	UBICACIÓN	EMPRESA
25 Feb.	FACULTATIVO ESPECIALISTA DERMATOLOGÍA Se ofrece contrato de larga duración para cubrir plaza de Facultativo Especialista en Dermatología en el Hospital Infanta Cristina de Parla (Madrid).	Madrid	
24 Feb.	RESPONSABLE ANÁLISIS E INVESTIGACIÓN Sanitas Seguros está buscando un/a Responsable de Análisis e Investigación para su departamento financiero.	Madrid	
21 Feb.	ORTODONCISTA CLÍNICA DENTAL BENIDORM En Dentix seguimos creciendo! Actualmente estamos buscando ORTODONCISTA para nuestra clínica de BENIDORM con una jornada disponible a la semana MIÉRCOLES o JUEVES.	Valencia	
19 Feb.	ENFERMERO/A El Grupo BalleSol busca ENFERMERO/A para integrar su equipo de profesionales especializados en el cuidado de personas mayores, en Viño, Pontevedra.	Pontevedra	
17 Feb.	CUSTOMER SERVICE TECHNICIAN La compañía Philbo, líder en fabricación de Implantes y prótesis dentales, precisa incorporar un Customer Service Technician basado en Barcelona.	Barcelona	

CARTA DE PRESENTACIÓN

(CUERPO DE EMAIL)

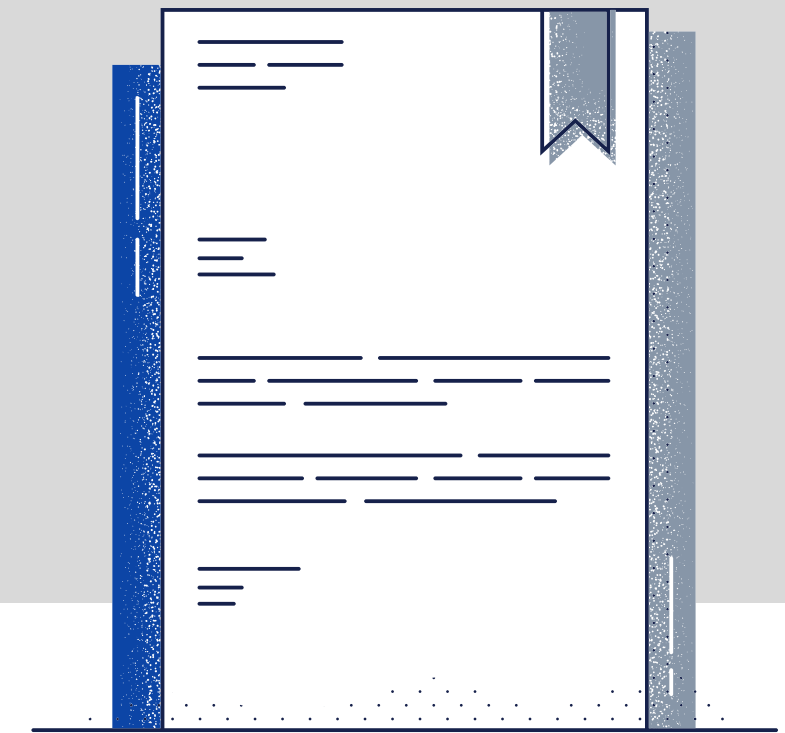

OBJETIVOS

- Respuesta a anuncio
- Candidatura espontánea
- Consultores
- Seguimiento/agradecimiento

INFORMACIÓN

Una página. 3-4 párrafos

Objetivo de la carta (quién soy)

Formación y experiencia
(qué sé y he aprendido)

Adecuación al puesto (qué puedo
aportar) y despedida

RECOMENDACIONES

- Personalizada!
Confirmar nombres y datos
- Utilizar FRASES POSITIVAS, negrita y subrayado en 2-3 palabras CLAVE
- Impresión / Buena letra
- Fecha, firma y anexos.

EL CURRICULUM VITAE

SIEMPRE se dirige con una CARTA DE PRESENTACIÓN

ESPECÍFICO Y DIRIGIDO

COMPLETO Y CONCISO (Fechas)
CLARO / FÁCIL

ATRACTIVO / IMAGEN
CALIDAD DE PAPEL, ORIGINALES

BALANCE DE ESTILO
CRONOLOGÍA / REDACCIÓN

SU
MISIÓN
FUNDAMENTAL
es
provocar una
ENTREVISTA

LA ENTREVISTA

DIRIGIDA por el entrevistador/a, que en poco tiempo debe hacerse una idea de la ADECUACIÓN.

¿QUÉ HACER?

PREPARAR la entrevista/ información sobre la empresa.

Cuidar ASPECTO personal.

PUNTUALIDAD (5 minutos, NO 15!)

Sinceridad / naturalidad. Cuidar la C.N.V.

Actitud ACTIVA y cooperativa.

ESCUCHAR. Pensar antes de responder.

Ser POSITIV@.

Logros y proyecto profesional.

INTERESARSE por la compañía y por el puesto.

REFERENCIAS.



LA ENTREVISTA



¿QUÉ NO HACER?

Llegar tarde.

Presentarse desaliñado/a, sucio/a.

Mostrar cansancio, sufrimiento. Apretón de manos.

Interrumpir, responder a otra cosa. Enrollarse.

Desvirtuar la realidad, exagerar o mentir.

Mostrar prepotencia, pasotismo, desinterés.

Utilizar vocabulario vulgar/negativo. Chistes?

Hablar mal de empresas/empleos, jefes/compañeros anteriores.

Hablar de dinero demasiado pronto o directo.

Muchas gracias!

Y a vuestra disposición!